



OP-Auskünfte unabhängig von Ort und Zeit

Das Modul webINFO ermöglicht eine schnelle und umfassende Abfrage offener Posten, Kreditlimits und sonstiger Zahlungsinformationen bei Kunden und Lieferanten. Das Modul kann ohne Buchhaltungskennntnisse und ohne nennenswerten Schulungsaufwand intuitiv bedient werden.

Abbildung 1: Alle zahlungsrelevanten Informationen stehen für Kunden und Lieferanten auf Knopfdruck zur Verfügung.

Konto	Bezeichnung	Saldo	Kreditlimit	Land	PLZ	Ort	Straße	Status	Bemerkung
70000	Inland, Anton	2.380,00 H		DE	25451	Quickborn	Dorfstraße 47		
70003	Maschinen-Lieferant	26.656,00 H		DE	80003	Muenchen	Industriestraße 80		
70005	Steuerberater	1.904,00 H		DE	10125	Berlin	Hauptstraße 77		
70006	Autohaus Müller	505,75 H		DE	14774	Brandenburg	Daimler Straße 4		
70007	Schulze, Wilhelm	66.666,66 H		DE	22455	Hamburg	Querkamp 47		
70008	Belgier mit Intrastat	10.000,00 H		BE	64444	Brüssel	Rue de la Gui		
70013	Deutsche Telekom	202,30 H		DE	65550	Franfurt	Prinzenstr. 77		
70015	Immobilien-gesellschaft Hansa	7.241,15 H		DE	10001	Berlin	Parkstraße 19		
70016	Fibuliet GmbH	1.067,43 H		DE	25451	Quickborn, Holst	Pascalstraße 13		
70017	Hardware-Haus Kayser	678,30 H		DE	24868	Norderstapel	In de Tarpen 86		
70020	Mobelhaus Schneider	1.713,60 H		DE	50103	Bergheim, Erf	Ulmenstraße 70		
70021	Springer Verlag AG	327,25 H		DE	20355	Hamburg	Axel-Springer-Platz 1		
70060	Stadt Quickborn	53,49 H		DE	25451	Quickborn, Holst	Rathausplatz 1		
70096	Staples (Deutschland) GmbH	366,41 H		DE	20095	Hamburg	Steinstrasse 5		
70118	Deutsche Messe AG	5.771,50 H		DE	30521	Hannover	Messegelände		
70123	DELL Computer GmbH	833,00 H		DE	63225	Langen, Hess	Monzastr. 4		
70144	Volkswagen Leasing GmbH	470,05 H		DE	38112	Braunschweig	Gilthorner Str. 57		

Aktuelle Zahlungsstände auf Knopfdruck verfügbar

Unabhängig von Ort und Zeit können Anwender des webINFO auf OP-Informationen zugreifen, beispielsweise über die mobile Internetanbindung des Laptops oder über das iPad.

Außendienstmitarbeiter können sich auf diese Weise ohne Buchhaltungskennntnisse vor Kundenbesuchen zeitnah über Kontenstände oder ausstehende Zahlungen informieren.

Das gleiche gilt für Einkäufer, die sich schnell und einfach vor Lieferanten-Besuchen darüber informieren können, ob noch Zahlungen an entsprechende Lieferanten ausstehen.

Nach einer passwortgeschützten Anmeldung und entsprechend eingestellten Rechten stehen vielfältige, einfach bedienbare Selektions- und Sortierkriterien zur Verfügung. webINFO greift "online" auf die

Konten der Finanzbuchhaltung zu. Dieses garantiert einen jederzeit aktuellen Informationsstand.

Vorentwickelte Funktionen erhöhen Informationswert

Optische Warnfunktionen stellen sicher, dass zweifelhafte Bewertungen des Zahlungsverhaltens von Kunden deutlich wahrgenommen werden.

Kontaktinformationen von Kunden stehen auf Knopfdruck zur Verfügung. Dies gilt beispielsweise auch für Lageinformationen und Wegbeschreibungen über Google-Maps.

Über die Volltextsuche können Kunden oder Lieferanten sehr schnell gefunden werden, beispielsweise nach Ort oder Postleitzahl.

Anwender können freie Memotexte hinterlegen und mit Prioritäten versehen. Dies stellt sicher, dass die Texte vom Buchhalter gelesen werden, bevor er weitere Maßnah-

men ergreift, zum Beispiel Mahnlauf oder Buchung.

Sämtliche Listen können als PDF-/ oder Excel-Datei exportiert werden.

Geringe Nutzungsvoraussetzungen

Der Zugriff erfolgt über gängige Internet-Browser. Die Buchhaltungsdaten werden per Webserver zur Verfügung gestellt, so dass auf den Endgeräten keinerlei zusätzliche Software installiert werden muss.

Die intuitive und einfache Bedienung stellt sicher, dass webINFO ohne nennenswerten Schulungsaufwand von jedem Anwender in vollem Umfang genutzt werden kann.



Abbildung 2: Warnfunktionen machen schnell und übersichtlich auf kritische Einstufungen des Zahlungsverhaltens einzelner Kunden aufmerksam.



Abbildung 3: Kontaktinformationen von Kunden stehen auf Knopfdruck zur Verfügung. Dies gilt beispielsweise auch für Lage- und Wegebefreibungen über Google-Maps.

Die Leistungsfähigkeit im Überblick

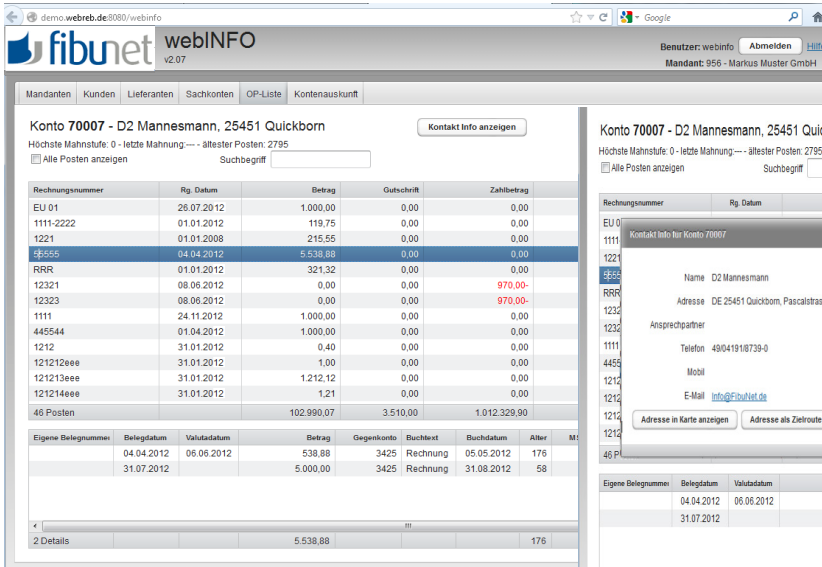
- Online-Zugriff auf OP's von Kunden, Lieferanten und Sachkonten
- Zugriff über gängige Webbrowser
- einfach bedienbar, ohne Schulung vollumfassend nutzbar
- Anbindung an die Benutzerverwaltung der FibuNet-Finanzbuchhaltung
- Volltextsuche nach Kunden, Lieferanten und Sachkonten
- individuelle Selektions- und Sortierkriterien
- freie Spaltenanordnung über Drag und Drop
- Hinterlegung freier Memotexte
- Memotexte können priorisiert werden
- Export sämtlicher Listen in PDF- bzw. Excel-Dateien
- Kontakt- und Lageinfos auf Knopfdruck
- iPad-fähig

Einsatzgebiete

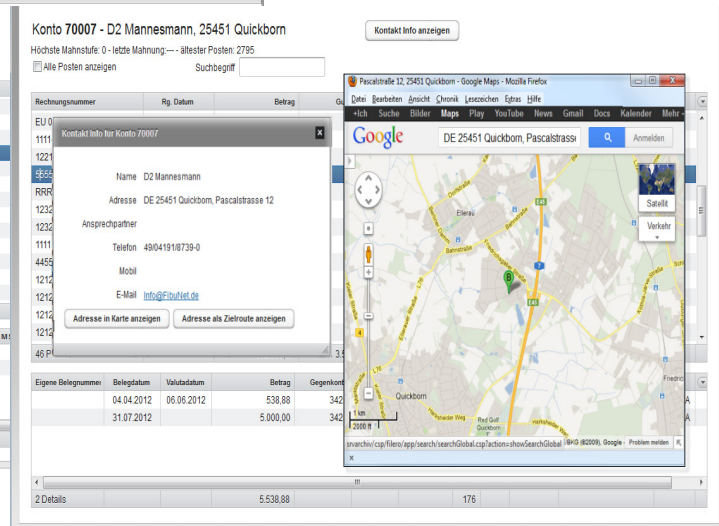
Die schnelle und umfassende Abfrage offener Posten bei Kunden und Lieferanten macht das web-INFO zu einem idealen Informationstool für den klassischen Außendienst oder für Einkäufer vor Ort.

webINFO eignet sich für alle Unternehmen jeder Branche ab ca. 50 Mitarbeitern.

Systemanforderungen

Server

- Java
- Apache Tomcat

Browsers

- Alle Standardbrowser

Tablets

- Appel iPad

Systemanforderung-Details finden Sie unter www.fibunet.de