

SP_Data PA/PM | Ressourcenverwaltung

SP_Data bietet Ihnen eine integrierte Lösung für das Management mitarbeiterbezogener Ressourcen.

Verwalten Sie Gegenstände wie Firmenfahrzeuge und Mobiltelefone, aber auch Seminare, Verträge, Sprachkenntnisse und andere Qualifikationen flexibel und effizient.

Mit definierbaren Filtern finden Sie problemlos alle Diplom-Ingenieure, die verhandlungssicher Englisch sprechen.

Rufen Sie die im Suchergebnis angezeigten Mitarbeiter per Doppelklick auf oder bearbeiten Sie das Suchergebnis in Microsoft Excel.

Die Ressourcenverwaltung ist in drei Stufen aufgebaut:

- Der "Ressourcen-Typ" enthält die Definition, deren Angaben die Ressource charakterisieren. Ressourcen-Typen sind z. B. "PKW" oder "Sprache".
- Die Ressource ist eine konkrete Benennung des Ressourcen-Typs. Dies ist z. B. der Volkswagen Passat 2,0 TDI mit dem Kennzeichen HF-SP 8890 oder die Sprache Französisch.
- Die Ressourcen werden dem Mitarbeiter zugewiesen, entweder exklusiv (Mercedes) oder mehrfach (Französisch).

Weitere Beispiele für Ressourcen können u. a. die Sicherheitsunterweisungen I und II, das Rhetorikseminar II, ein Pensionskassenvertrag oder der Personenbeförderungsschein sein.

Jeder Ressource lassen sich Lohnarten zuordnen. Dadurch werden geldwerte Vorteile von Firmenfahrzeugen und Beiträge für Pensionskassen automatisch korrekt abgerechnet.

Kurzüberblick Ressourcenverwaltung

Hinterlegung firmenspezifischer Ausprägungen wie z. B.:

- Verwaltung von Qualifikationen (Seminare, Sprachen, Fortbildungen)
- Verwaltung von Sachgegenständen (Firmen-PKW, Arbeitskleidung, Handy)
- Verbindung / Kopplung verschiedener Lohnarten wie z. B. geldwerter Vorteil Firmen PKW, Pensionskasse
- Flexible Auswertungsmöglichkeiten in Verbindung mit dem "Abfragegenerator Mitarbeiter"

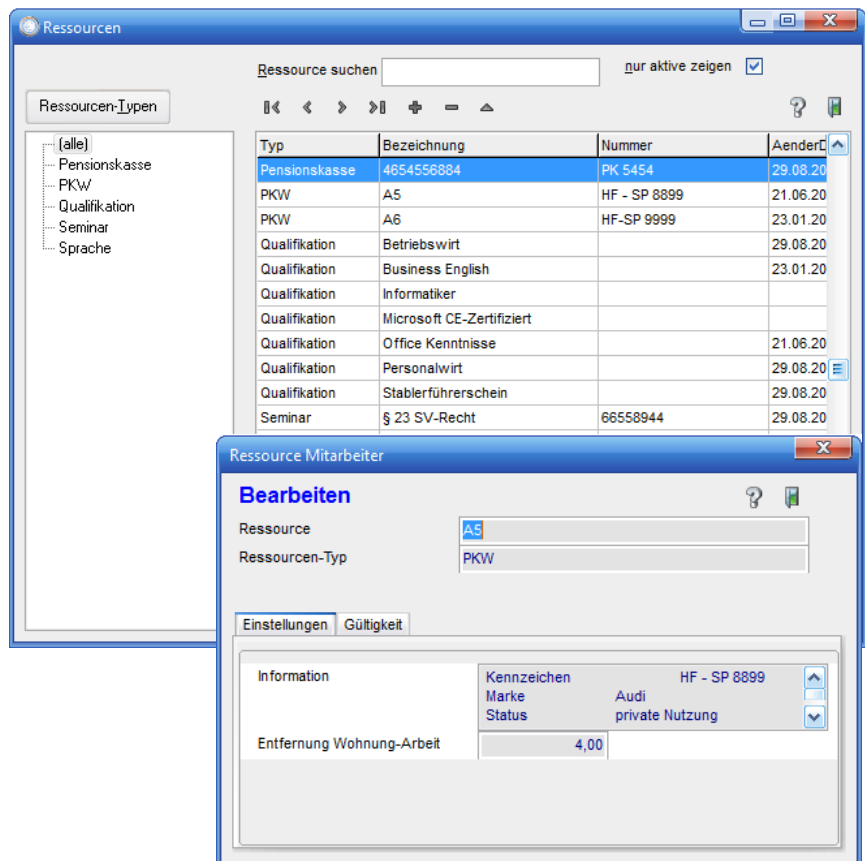

SP_Data PA/PM | Ressourcenverwaltung

Anwendungsbeispiel Firmenfahrzeug:

1. Ressourcen Mitarbeiter (Resources - Employees): A list view showing resources. The selected resource is:

Typ	Bezeichnung	Nummer	AenderDatum	AenderName
PKW	535 TDI	HF-SP 6545	29.08.2008 11:00:26	sp

2. Ressource Mitarbeiter - Bearbeiten (Edit Resource): A dialog box for editing the resource. Fields include:

- Ressource: 535 TDI
- Ressourcen-Typ: PKW
- Information: Kennzeichen (HF-SP 6545), Marke (BMW), Status (private Nutzung)
- Entfernung Wohnung-Arbeit: 15,00

3. Mitarbeiter bearbeiten (Edit Employee): A dialog box for editing employee data. The employee is identified as P003, Geschäftsführer, Alfons. The 'Lohnarten' (Salary Types) tab is active, showing a table of earnings and deductions:

Tag	Nr	Lohnart	fest	Anzahl	Betrag	Proz
0	4	Gehalt	Ja	1,00	5.700,00	100,00 %
0	51	Direktversicherung SV-frei	Ja	1,00	208,00	100,00 %
0	52	Bankeinzug Direktversicherung	Ja	1,00	208,00	-100,00 %
0	53	AG-Zuschuss Direktversicherung	Ja	1,00	0,00	100,00 %
0	70	PKW-Nutzung Kilometer	Nein	15,00	65.000,00	0,03
0	71	PKW-Nutzung Anschaffung	Folge	1,00	65.000,00	1,00

4. Report Preview: Verdienstabrechnung (Salary Slip): A preview of a salary slip for the company vehicle. The employer is Übungsfirma GmbH & Co. KG, located at Engerstraße 147, 32051 Herford. The slip is for December 2009 and shows a total gross salary of 5,700.00 EUR. It details various deductions, including social security, church tax, and the company vehicle benefit (15,00 km at 65,000.00 EUR/km), resulting in a net salary of 4,453.21 EUR.

SP_Data PA/PM | Ressourcenverwaltung

Anwendungsbeispiel Seminare:

Screenshot 1: Ressourcen Mitarbeiter
 This window shows a search bar at the top. On the left, there is a tree view for 'Ressourcen-Typen' with options: (alle), Pensionskasse, PKW, Qualifikation, Seminar, and Sprache. The main area contains a table with the following data:

Typ	Bezeichnung	Nummer	MAnummer
Seminar	"Mitarbeiter richtig leiten"	2006-08-465465	

Screenshot 2: Ressource Mitarbeiter - Bearbeiten
 This window shows the 'Bearbeiten' (Edit) form for a resource. The 'Ressource' field is set to '"Mitarbeiter richtig leiten"' and the 'Ressourcen-Typ' is 'Seminar'. Below, there are tabs for 'Einstellungen' and 'Gültigkeit'. The 'Information' tab is active, showing a table of details:

Seminar-Nummer	2006-08-465465
Seminar-Typ	Führungsseminar
Veranstalter	Haufe

Screenshot 3: Ressource - Bearbeiten
 This window shows a more detailed 'Bearbeiten' form for a resource. The fields are as follows:

- Bezeichnung: "Mitarbeiter richtig leiten"
- Seminar-Nummer: 2006-08-465465
- Typ: Seminar
- Seminar-Typ: Führungsseminar
- Veranstalter: Haufe
- Dauer: 1 Tag
- Preis: 560,00
- Notiz: (empty text area)

SP_Data PA/PM | Ressourcenverwaltung

Anwendungsbeispiel Sprachkenntnisse:

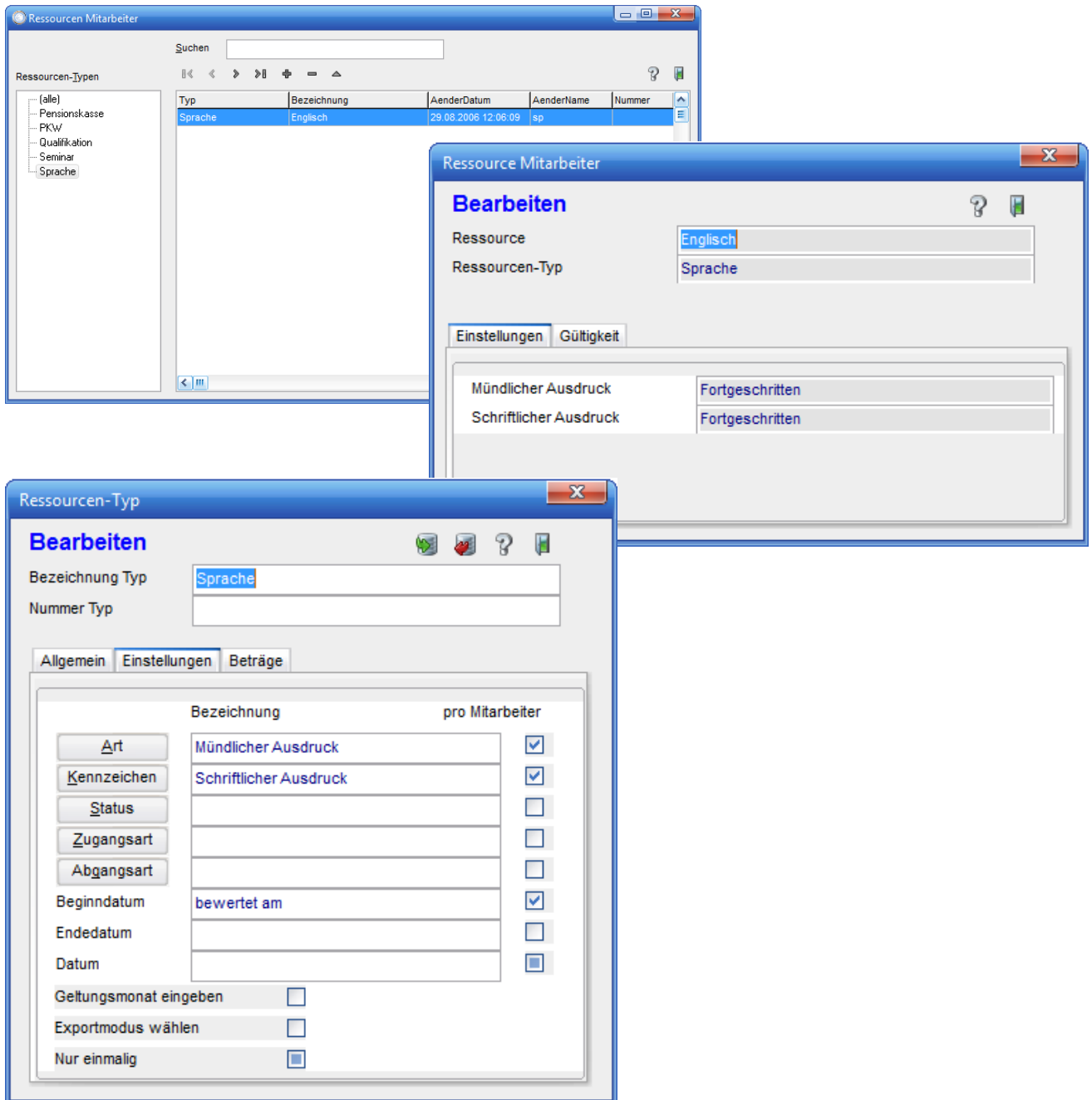

SP_Data PA/PM | Ressourcenverwaltung

Ressourcenzuordnung – Wer hat welche Ressourcen?

Typ	Bezeichnung	Nummer
Sprache	Englisch	
Sprache	Französisch	
Sprache	Italienisch	
Sprache	Spanisch	

The bottom window is a Microsoft Excel spreadsheet titled 'Mittel-Zuordnung.txt'. The spreadsheet has columns A through I and rows 1 through 14. The data is as follows:

	A	B	C	D	E	F	G	H	I
1	Ressourcen-Zuordnung Englisch								
2									
3	P003	Geschäftsführer, Alfons	01.01.1900	31.12.2999					
4	P011	Leitung, Hans	01.01.1900	31.12.2999					
5									
6									
7									
8									
9									
10									
11									
12									
13									
14									

SP_Data PA/PM | Ressourcenverwaltung

Ressourcenunterstützung: Export – und Importmöglichkeiten fertiggestellter Ressourcen:

Typ	Bezeichnung	Nummer
Sprache	Englisch	
Sprache	Französisch	
Sprache	Italienisch	
Sprache	Spanisch	

An overlaying 'Ressourcen-Typ' dialog box is open, titled 'Bearbeiten'. It shows the 'Sprache' resource type selected. The dialog has tabs for 'Allgemein', 'Einstellungen', and 'Beträge'. The 'Einstellungen' tab is active, showing a list of settings for the resource type:

Bezeichnung	pro Mitarbeiter
Art	Mündlicher Ausdruck <input checked="" type="checkbox"/>
Kennzeichen	Schriftlicher Ausdruck <input checked="" type="checkbox"/>
Status	<input type="checkbox"/>
Zugangsart	<input type="checkbox"/>
Abgangsart	<input type="checkbox"/>
Beginndatum	bewertet am <input checked="" type="checkbox"/>
Endedatum	<input type="checkbox"/>
Datum	<input type="checkbox"/>
Geltungsmonat eingeben	<input type="checkbox"/>
Exportmodus wählen	<input type="checkbox"/>
Nur einmalig	<input checked="" type="checkbox"/>