

SP_Data PA/PM | Zusatzdaten

Mit dem Modul "Zusatzdaten" werden die SP_Data Personalabrechnung und das SP_Data Personalmanagement den Anforderungen einer modernen Personalverwaltung gerecht.

Anwendungen ergeben sich aus den unterschiedlichen Regelungen in den Unternehmen: Welche Statistikdaten sollen noch zusätzlich gepflegt werden, die nicht im Standard der Personalabrechnung enthalten sind? Welche Regelungen aus Betriebsvereinbarung oder dem Tarifvertrag müssen transparent sein?

Beispielhaft seien hier die Hinterlegung von Führerscheindaten, Ausgabe von Arbeitskleidung oder z.B. Qualifikationsdaten genannt.

In den Zusatzdaten können firmenspezifische Felder hinterlegt werden, die im Anschluss im Personalstamm zur Verfügung stehen. Zusätzlich gibt es die Optionen Zusatzfelder zur Information im Register Lohnarten und als Pop-Up beim Mitarbeiteraufruf anzuzeigen.

Bezeichnungen, Positionierung, Typ bzw. Größen sind individuell zu definieren. Folgende Typen stehen zur Verfügung: Ja/Nein; Memo; Datum; Zahl; Text; Währung; Auswahl.

Feldbezogene Hilfetexte können in diesem Zusammenhang ebenfalls hinterlegt werden.

Die selbsterstellten Felder stehen sofort zur Auswertung in den Modulen "Berichtsmanager" und "Abfragegenerator Mitarbeiter" bereit.

Als gute Ergänzung dient das Modul "Ressourcenverwaltung", womit bequem Hilfs- und Sachmittel verwaltet werden können.

Kurzüberblick Zusatzdaten

- Freie Feldvergabe
- Individuelle Felddefinition
- Frei definierbare Hilfetexte
- Eingabehistorie
- Kombinierbar mit Auswertungen
- Pop-Up-Funktion beim Mitarbeiteraufruf

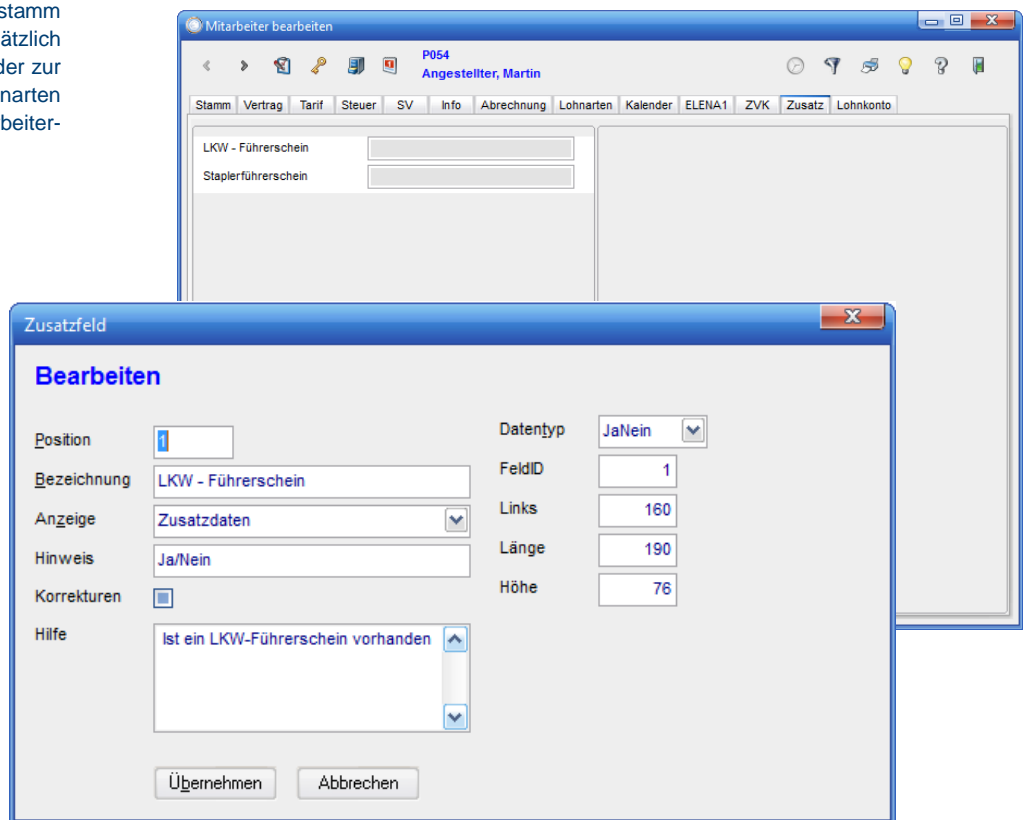

SP_Data PA/PM | Zusatzdaten

Anwendungsbeispiel Kraftfahrer / Staplerfahrer:

Neben der Wiedervorlage, die z. B. für den Gesundheitscheck alle 5 Jahre verwendet werden kann, ist u.a. die Historie der einzelnen Besuche sichtbar.

LKW-Führerschein:	Ja
Seit:	01.04.1995
Nächster Check / Sehtest:	01.04.2010
Staplerführerschein:	Nein

The 'Bearbeiten' dialog is open, showing the 'Nächster Check / Sehtest' field with a value of '01.04.2010'. Below the field is a table of historical check dates:

Wert	gilt bis	Datum	Nutzer
01.04.2010		04.12.2009 08:17:26	sp
01.04.2005		04.12.2009 08:17:19	sp
01.04.2000		04.12.2009 08:16:56	sp

SP_Data PA/PM | Zusatzdaten

Anwendungsbeispiel Mitarbeiter-Profil:

Erstellen Sie Mitarbeiterprofile nach Ihren Vorgaben und Wünschen und greifen Sie in eigenen Auswertungen auf die neuen Felder zu (*) :
 (* Abfragegenerator Mitarbeiter oder Berichtsmanager erforderlich)

LKW-Führerschein:	Ja	DISG-Typ	Dominant
Seit:	01.04.1995	Zuverlässigkeit:	Sehr gut
Nächster Check / Sehtest:	01.04.2005	Note Fahrsicherheitstraining	Gut
Staplerführerschein:	Nein		
Auffälligkeiten:			

An overlay dialog box titled 'Bearbeiten' is open, showing the 'Zuverlässigkeit:' field. It includes a dropdown menu with the following options:

- Sehr gut
- Sehr gut
- Gut
- Befriedigend

Buttons for 'Einfügen', 'Löschen', and 'OK' are visible. Below the dropdown is a table with the following data:

Zuverlässigkeit:	gilt ab	Datum
Sehr gut	12/2009	04.12.2009 08:24:55

SP_Data PA/PM | Zusatzdaten

Anwendungsbeispiel Pop-Ups in der Mitarbeiterauswahl:

Erstellen Sie eigene Pop-Up-Fenster pro Mitarbeiter und erleichtern Sie sich Ihren Arbeitsalltag:

Personalnr	Nachname	Vorname	Strasse	PLZ	Ort	TelefonBetrie
P003	Geschäftsführer	Alfons				
P005	Gleitzone	Gisela				
P006	Geringfügig	Petra				
P008	Stundenlohn	Stephan				
P009	Rentner	Rudi				
P011	Leitung	Hans				
P012	Verwaltung	Achim				
P013	Pensionär	Peter				
P014	Vertrieb	Joachim				
P015	Bat	Hermann				
P016	Bauarbeiter	Bob				
P018	Pfändung	Peter				
P019	Praktikantin	Uschi	Engerstr. 147	32051	Herford	
P020	Lagerleiterin	Larissa	Engerstr. 147	32051	Herford	
P021	Azubi	Peter	Engerstr. 147	32051	Herford	
P022	Studentin	Yvonne	Engerstr. 147	32051	Herford	