



Zeitnahe, vollständige und effiziente Rechnungsbearbeitung

Das webbasierte Modul FibuNet webREB unterstützt die schnelle, standortunabhängige Erfassung und Bearbeitung von Eingangrechnungen und verbessert deren Überwachung im gesamten Prüfprozess.

Mahngebühren, Skontoverluste und entgangene Vorsteuerabzüge entfallen, da Rechnungen nicht mehr liegen bleiben. Rechnungen, die sich noch im Prüfprozess befinden, können schnell und einfach im Monats- und Jahresabschluss berücksichtigt werden.

B/M	Lieferant	Bezeichnung	Rg.-Betrag	Rg.-Nr.	Rg.-Datum	Fällig am	Zahlfrist	Erledigen	AV	Dok.	Zueh.	Gruppe
30	70050	comdirekt bank	80,92	390518	10.01.2011	09.02.2011	☺☺☺	29.01.2011	0	0	0	6. Sales Abt. Le
30	70006	Autohaus Müller	505,75	30537	23.12.2010	06.02.2011	☹☺☺	29.01.2011	0	0	0	7. Konstruktior
30	70021	Springer Verlag AG	261,80	440537	10.01.2011	09.02.2011	☹☹☺	29.01.2011	0	0	0	4. Office Mana
30	70139	Pearl Agency	499,80	780537	22.12.2010	21.01.2011	☹☹☹	29.01.2011	2	1	1	5. Einkauf II
30	70007	Schulze, Wilhelm	892,50	3205371	05.01.2010	21.01.2011	☹☹☹	29.01.2011	2	0	0	3. Wartung
30	70016	FibuNet GmbH	1.779,05	40053	03.01.2011	17.01.2011	☹☹☹	29.01.2011	Ja	0	0	4. Office Mana
30	70097	amazon.de GmbH	142,80	6205371	03.01.2011	30.01.2011	☹☹☺	29.01.2011	0	0	0	4. Office Mana
30	70130	LIB-IT	1.185,24	660537-22	30.12.2010	29.01.2011	☺☺☺	29.01.2011	Ja	0	1	1. HNR

Abbildung 1: Für jede Bearbeitungsstufe gibt webREB Auskunft über den aktuellen Stand der Bearbeitung einzelner Rechnungen einschließlich ampelgesteuerter Warnhinweise für die Einhaltung von Zahlungsfristen.

Belegerfassung und -bearbeitung unabhängig von Ort und Zeit

Mit dem webREB können Sie von jedem Ort aus und zu jeder Zeit Daten erfassen, bearbeiten und abfragen.

Ohne Medienbruch können die Daten anderen Personen zur Weiterbearbeitung übermittelt werden.

Möglich wird dies durch die frühzeitige, digitale Archivierung von Belegen und einen für bis zu 7 Bearbeitungsstufen individuell konfigurierbaren Workflow.

Die Daten für die eigentliche Buchung werden im Bearbeitungsprozess schrittweise komplettiert und anschließend an die Finanzbuchhaltung übergeben.

Optimierter Arbeitsprozess für Eingangrechnungen

Unternehmen profitieren von einem deutlich einfacheren und schnelleren Arbeitsprozess für Eingangrechnungen.

Die Originalrechnungen bleiben nicht mehr liegen.

Integrierte Berichts- und Warnfunktionen steuern die termingerechte Bearbeitung und Freigabe. Dadurch werden Mahngebühren vermieden und Skonti können besser ausgenutzt werden.

Die Doppelerfassung von Eingangrechnungen wird verhindert.

Die verbesserte Möglichkeit, Vorsteuer geltend zu machen, schafft zusätzlichen Liquiditätsspielraum.

webREB steigert in erheblichem Maße die Effizienz in Ihrem Rechnungswesen.

Integration mit FibuNet Finanzbuchhaltung

Die Stammdaten der Lieferanten, Sachkonten, Kostenstellen und -träger werden zwischen der FibuNet Finanzbuchhaltung und webREB automatisch abgeglichen.

Die für die Kontierung angelegten Plausibilitäten werden im webREB automatisch berücksichtigt.

Der fertige Buchungssatz wird am Ende des Workflows per Knopfdruck an die Finanzbuchhaltung übergeben inkl. aller Bemerkungen.

Aus der Finanzbuchhaltung kann über den Buchungssatz jeder Rechnungsbeleg per Knopfdruck wieder angezeigt werden.



Abbildung 2:
Während der Bearbeitung werden die jeweiligen Rechnungen mit allen zugehörigen Dokumenten angezeigt.

Einsatzgebiete

webREB ist für alle Unternehmen mit mehr als ca. 50 Mitarbeitern geeignet.

Der Nutzen ist besonders groß, wenn mindestens eines der folgenden Merkmale für Ihr Unternehmen zutrifft:

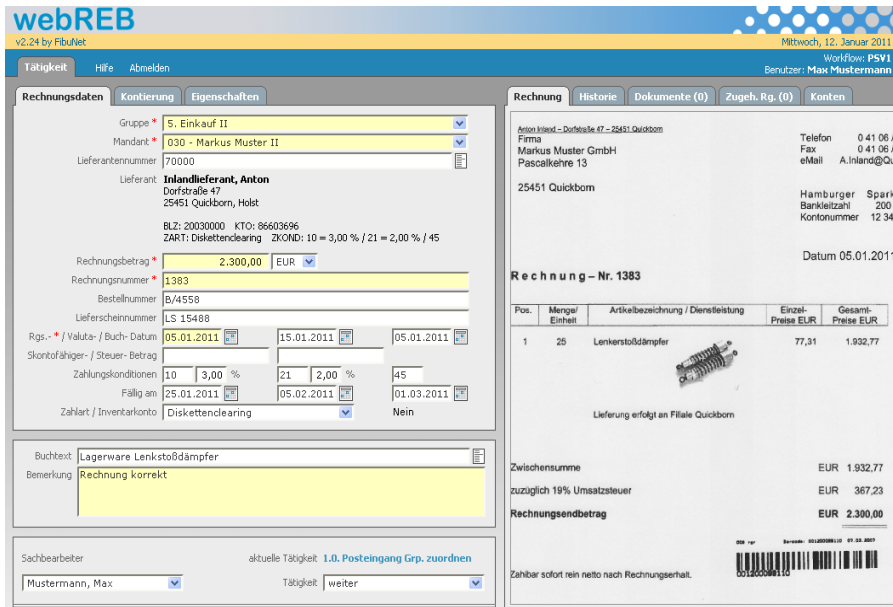
- Vielzahl von Lieferanten/Kreditoren
- mehrere verteilte Standorte/Filialen
- dezentralisierte Einkaufsprozesse
- den prüfenden oder bearbeitenden Mitarbeitern liegen die Rechnungsbelege nicht physisch vor

Die Leistungsfähigkeit im Überblick

- komplett web-basiert
- Überall einsetzbar: im Office, auf dem Notebook oder iPad
- zeit- und standortunabhängige Belegerfassung
- frühzeitige digitale Archivierung von Belegen
- automatische Benachrichtigungen per E-Mail
- Verarbeitung aller gängigen Bildformate
- individuell konfigurierbare Benutzer-Rechte bis auf Feldebene
- umfassendes Rollensystem
- Protokollierung aller Änderungen
- automatischer Stammdatenabgleich mit der Finanzbuchhaltung
- automatische Rechnungsbekanntgabe in der Finanzbuchhaltung
- Belastungsanzeige für Lieferanten
- Workflowgesteuerte Abläufe, dadurch einfache und schnelle Arbeitsprozesse
- Vorsteuerbericht
- für bis zu 7 Bearbeitungsstufen frei konfigurierbarer Workflow
- Anzeige der Rechnungen und aller dazugehörigen Dokumente während der Bearbeitung
- Rechnungen auf Knopfdruck mit vollständiger Kontierung und allen protokollierten Vorgängen verfügbar
- Berichts- und Warnfunktionen für termingerechte Bearbeitung und Freigabe von Eingangrechnungen
- Verhinderung von Doppelerfassungen
- Verhinderung von Doppelzahlungen
- automatische Lieferscheinzusordnung
- automatische Belastungsanzeige
- mit geringem Schulungsaufwand leicht und intuitiv zu bedienen

Systemanforderungen

Server

- Microsoft® SQL Server 2005/ 2008
- Java
- Apache Tomcat

Scan-Arbeitsplatz

- TWAIN oder ISIS kompatibler Scanner

Webanwendung

- Microsoft® Internet Explorer, Mozilla Firefox oder Apple Safari
- Apple iPad

Systemanforderung-Details finden Sie unter www.webreb.de